

# אוקליקלות

נְעִימוֹת קְלוֹת  
לְנִגְיָנָה בְּאוּקוּלֵלָה

לקוט, עבוד וסדר:  
יודה רונן

פּוֹשִׁישִׁית  
הוצאה חופשית

## אוקליקלות

נעימות קלות לנגינה באוקוללה

ליקוט, עיבוד וסדר: יודה רונן

עותק דיגיטלי (2014/6/24)

החוברת יוצאת בהוצאת פושישית

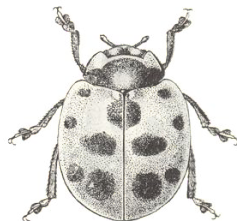

xpr.digitalwords.net

המקורות לתמונות שעל הכריכה:

הקדמית: A Yellow Ukulele מאת Jem Yoshioka (רשיון CC BY-SA 2.0)

אחורית: Ukuleles in the air מאת GanMed64 (רשיון CC BY 2.0)

## הקדמה

נתחיל עם קצת רקע: החוברת הזאת היא חוברת עם מנגינות לנגינה על כלי פריטה קטנטן שנקרא „אוקוללה” (השם הזה, ukulele, מגיע משפה שנקראת הוואיאית; המשמעות שלו היא „פרעוש קופץ”). החוברת מיועדת למתחילים, מה שמתבטא בכמה אופנים:

- בחירה במנגינות מוכרות, חלקן שירים ידועים בעברית. לא כולן בהכרח „הלחם והטחינה” של כולם, אבל אני די בטוח שלפחות את חלקן תזהו.
- החוברת כוללת את הקו המלודי של המנגינות, ולא ליווי באקורדים, שהם לא שקופים להבנה.
- עיבדתי את המנגינות כך שבכל רגע נתון פורטים רק על מיתר אחד (מונופוניה). אחרי שתאמנו על כל המנגינות שבחוברת תהיו מוכנים לגמרי לנגן כמה קולות (פוליפוניה).
- עריכה מסיבית של הקטעים הקלאסיים: קיצור, פישוט והשאה (טרנספוזיציה).
- אופן ההצגה: בנוסף לסימון תווים בשיטה המערבית הרגילה לפי גובה הצליל, מצורפת טבלטורה. הטבלטורה מסמנת בדיוק על איזה סריג ללחוץ ועל איזה מיתר לפרוט (ולכן היא מתאימה לאוקוללה לפי הכיוון הרגיל בלבד, ולא לכלים אחרים). באופן כזה, כשהתווים הרגילים והטבלטורה נמצאים אחד מעל השני, מי שיודעים לקרוא תווים יכולים לקרוא גם אותם (ולנגן לפיהם בכלי־נגינה אחרים), וכולם יכולים לנגן לפי הטבלטורה.

רמת הקושי של הנעימות לא אחידה, ובמתכוון הן מעורבבות מבחינה זו ומסודרות לפי סדר אלפביתי. אני מציע להתחיל משירים מוכרים ופשוטים יותר, ולסיים בבורה של באך ובמנגינה של האחים סופר מריו, שהן היצירות המורכבות ביותר לביצוע בחוברת.

## כיוון

לאוקוללה ארבעה מיתרים. הם מכוונים באופן קצת מוזר: לא לפי גובה הצליל כמו ברוב כלי המיתר, אלא בסדר אחר — המיתר הראשון<sup>1</sup> מכוון בכיוון הרגיל לסול (G), הבא בתור לדו (C) באותה האוקטבה, ולאחריהם מי (E) ולה (A). ככה:

הדרך הכי קלה לכוון את האוקוללה היא בעזרת מכשיר כיוון אלקטרוני שמצמידים בתופסן לקצה הכלי: הוא חש את הרעידות ומתרגם אותן לסימון של גובה הצליל. חשוב שתשיגו מכוון שלא

<sup>1</sup> הגבוה ביותר כשאתם מחזיקים את האוקוללה בנגינה; הנמוך ביותר בטבלטורה.

מותאם לגיטרה בלבד אלא כזה שהוא כללי.

## איך קוראים טבלטורה?

נכון שלאוקוללה יש ארבעה מיתרים? אז לטבלטורה יש ארבע שורות, שמייצגות את ארבעת המיתרים (כאילו היא אוקוללה שמונח עם הראש בצד שמאל). ימניים פורטים עם יד ימין ולוחצים בין הסריגים ביד שמאל.

קוראים את הטבלטורה לפי הסדר, משמאל לימין, וכשיש מספר אז לוחצים בין הסריגים במיתר המתאים ופורטים עליו: 0 מסמן פריטה על מיתר פתוח, בלי ללחוץ ביד השנייה; 1 מסמן ללחוץ על המיתר לפני הסריג הראשון ולפרוט עליו; 2 לפני הסריג השני, וכן הלאה. בדרך-כלל יש סימונים על האוקוללה שמטרתם לעזור למצוא בקלות את הסריגים הרחוקים יותר. הנה שלוש דוגמאות לנגינה של שלושה צלילים:

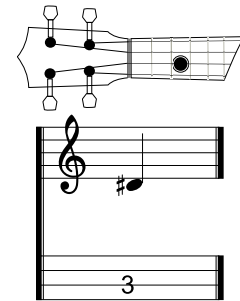
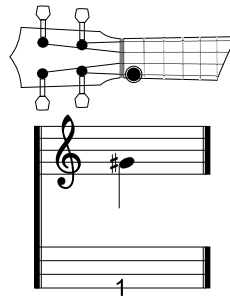
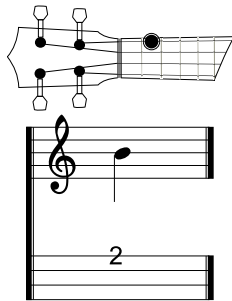

הסימון של משך הצליל מצויין אצלנו רק בתווים, באופן רגיל: • מסמן משך שלם (1), ♯ מסמן חצי ( $\frac{1}{2}$ ), ♮ מסמן רבע ( $\frac{1}{4}$ ), ר או או מסמנים שמינית ( $\frac{1}{8}$ ); המקבילות של ההפסקות הן -, - , - , - , בהתאמה.

רוצים לוודא שהבנתם? הנה ההתחלה של „יונתן הקטן”. תנסו לראות אם זה אכן מה שיוצא לכם כשאתם מנגנים:

חזרות מסומנות ב־ ♩ ו־ ♪. כשיש הבדל בין החזרה הראשונה והשניה משמש סימון ♩ ממוספר מעל התיבות השונות.

## מידע נוסף ויצירת קשר

האתר של החוברת הוא <http://xpr.digitalwords.net/ukulele> (קוד QR בצד שמאל). באתר מידע נוסף וקישורים, כמו גם כל קבצי המקור של החוברת וקובץ מוכן להדפסה (אם תרצו ליצור עותק נוסף או לקרוא במחשב). את הטבלטורות הכנתי בעזרת התוכנה החופשית TuxGuitar<sup>2</sup>; היא זמינה להורדה בכתובת <http://tuxguitar.com.ar>. אם תפתחו את קבצי המקור של המנגינות (סיומת .tg). בתוכנה הזאת תוכלו לשמוע אותן כשבזמן אמת מסומן המקום המתאים בטבלטורה ובתווים, כמו גם אופן הנגינה על ציור סכימטי של אוקוללה. החוברת הזאת חופשית (נחלת הכלל, public domain): אתם יכולים להעתיק, לשנות, להפיץ ולהשתמש בה כרצונכם. בכל עניין, אל תהססו לפנות אלי בדואר ([ukulele@digitalwords.net](mailto:ukulele@digitalwords.net)) או בטלפון (02-6419913). בפרט, אשמח לשמוע כל מה יש לכם להגיד על החוברת, ולקבל הצעות, שיפורים ותיקונים<sup>3</sup>.

יודה רוני  
ירושלים 2014

<sup>2</sup> זו תוכנה פשוטה, מדי, שנעדרת כמה תכונות בסיסיות; כך, לדוגמה, בחלק מהמקומות מופיע בתווים "סול במול" במקום, "פה דיאז", ולא מצאתי דרך לשנות את זה. גם הסימון של  $\frac{1}{16}$  יחידים לא ברור מספיק, ואין תמיכה בתיבות שאינן שלמות.  
<sup>3</sup> חלק מהמנגינות כתבתי משמיעה, ויש מה לשפר ולדייק בהן.

## תוכן עניינים

25	יום הולדת שמה / עממי	🗨️
26	יונתן הקטן / עממי	🐦
27	יריד סקרבורו / עממי	👤
28	לאליזה / לדוויג ון בטהובן	🎹
29	לה קוקרצ'ה / עממי	🎭
30	לכובע שלי / עממי	📄
31	למה לובשת הזברה פיז'מה? / דובי זלצר	👗
33	לשדה יצוא יצאתי / עממי	👤
34	מחול השעות / אמילקארה פונקיילי	🕒
37	מינואט בסול מז'ור / כריסטיאן פצולד	🎹
38	סקורה סקורה / עממי	🌸
39	ערב מול הגלעד / מיקי גבריאלוב	🌙
41	פזמון ליקינטון / רבקה ג'ולי	🎵
42	קלינקה / איבן לריאנוב	🌸
43	ריקוד הציפורים / ורנר תומס	👤
45	שאגיד לך, אמא? / עממי	👤
46	שיר סיראי הוולגה / עממי	🎵
47	שרוולים ירוקים / עממי	👤

1	אגדה / חנינא קרצ'בסקי	👤
2	אודָה לשמחה / לדוויג ון בטהובן	😊
3	אי־שם מעבר לקשת / הרולד ארלן	🌈
4	אמא יקרה לי / נחום נרדי	❤️
5	אני עומדת במעגל / עממי	🌀
6	אר היד א נוס / עממי	🌟
7	באבל בובל / טדשי קימיגימה	👤
9	בהיכלו של מלך־ההר / אדוורד גריג	👑
10	בוקר / אדוורד גריג	🌅
11	בורה במי מינור / יוהן סבסטיאן באך	👤
13	דוגית נוסעת / לב שוורץ	🚗
14	דירה־מי / ריצ'רד רוג'רז	🐱
15	האחים סופר מריו / קוג'י קונדו	👤
18	היום יום־הולדת / ורדה גלבוט	🗨️
19	הכובסת האירית / עממי	👤
20	הנה באה הרכבת / עממי	🚆
21	הרקפת / עממי	👤
22	השקדיה פורחת / מנשה רבינא	🌸
23	חצות־הלילה של מר דוולנד / ג'ון דוולנד	🕒
24	יום־הולדת / עממי	🗨️

אגדה / חנינא קרצ'בסקי

1 2 3 4 5 6

7 8 9 10 11 12

13 14 15 16 17 18

19 20 21 22 23 24

# אֹדָה לַשִּׂמְחָה / לדוויג ון בטהובן ☺

1 4 4

2 3 4 5 6

0 0 1 0 1 0 2 0 0 2 0 0 2 2 0 0 1 0 1 0 2

7 8 9 10 11 12

0 0 2 0 2 0 0 2 2 0 0 2 0 1 0 0 2 0 1 0 2 0 2 0

13 14 15 16

0 0 1 0 1 0 2 0 0 2 0 2 0 0

אי־שם מעבר לקשת / הרולד ארלן

1 4/4 2 3 4 5 6

2 5 4 0 2 4 5 2 0 2 0 2 2 0 2 3

7 8 9 10 11 12

0 1 2 0 2 2 0 2 0 2 0 2 0 3 0 3 0 3 0 2

13

4 5

אמא יקרה לי / נחום נרדי ♡

1 4 4 2 3 4 x1 5 6 7

2 1-0-1 0 2 1 0 0 0-0 1 0-0-0 1-1-1 2

8 9 10 11 12 x1

0 0 0 0 1-0 2 0 1-0 2

אני עומדת במעגל / עממי ○

אר היד א נוס / עממי ✨

1 2 3 4 x1 5 6

7 8 9 10 11 12

באבל בובל / טדשי קימגי'מה 

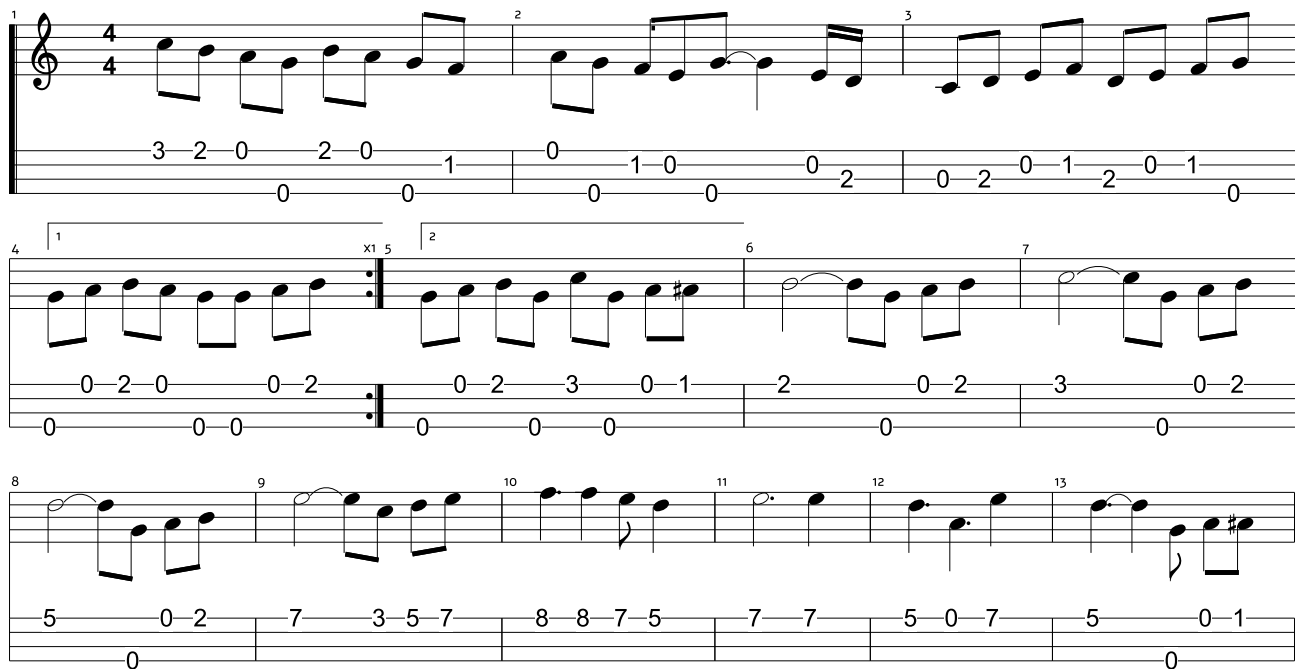

14 15 16 17 18 19

2 0 2 | 3 0 2 | 5 0 2 | 7 3 5 7 | 8 8 7 5 | 7 7

0 0 0

20 21

5 7 7 | 3

0 0

בהיכלו של מלך־ההר / אדוורד גריג

בוקר / אדוורד גריג 

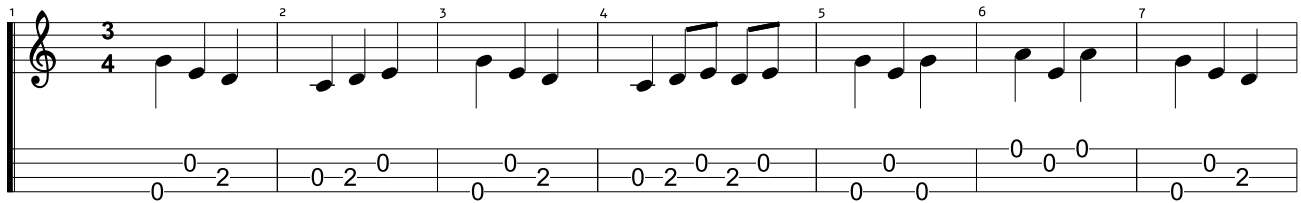
1 

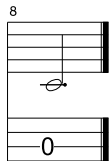
8 

בורה במי מינור / יוהן סבסטיאן באך 

1 2 3 4

3 5 6 5 3 2 3 5 0 2 3 1 1 3 2 3 1

5 6 7 8 9 x1

1 3 2 0 2 3 5 6 5 3 2 3 5 0 2 3 1 1 3 2 2 3 3 3 5

10 11 12 13 14

3 0 3 1 1 6 1 3 1 0 1 0 1 0 1 0 1 1 1

15 16 17 18 19

6 1 3 1 | 8 3 5 3 | 1 0 2 | 10 5 | 7 5 3 8 3 6

0 0 | 1 2 | 0 0 | 0 10 5 | 7 5 3 8 3 6

20 21 22 23 24

5 3 1 6 1 4 | 3 8 3 5 0 3 | 2 3 | 1 1 | 1 0 1 3 | 1 0 2 3 2 0

5 3 1 6 1 4 | 3 8 3 5 0 3 | 2 3 | 1 1 | 1 0 1 3 | 1 0 2 3 2 0

25 26 x1 27

0 0 2 3 2 0 | 0 0 3 | 0

דוגית נוסעת / לב שוורץ 

1 4/4 2 3 4 5 6 7

2 1 2 0 0 1 2 2 1 2 0 0 1 0

8 9 10 11 12 13 14 15

5 5 3 1 3 1 1 0 1 2 2 1 2 1 0 1 0

16 1 x1 17 2

5 2

דורה־מי / ריצ'רד רוג'רז 

1 4/4 2 3 4 5 6

0 2 0 0 | 0 0 0 | 2 0 1 1 0 2 | 1 | 0 1 0 | 0 0

7 8 9 10 11 12

1 0 0 1 | 0 | 0 0 2 0 1 | 0 | 0 2 0 2 0 | 2

13 14 15 16 x1 17

2 0 2 0 2 | 3 3 2 | 0 1 2 | 3 0 2 | 0

האחים סופר מריו / קוג'י קונדו ☺

1 2 3 4

4 4 4 0 4 | 7 0 | 0 0 1 | 2 1 0 2

5 6 x1 7 8

0 9 9 7 | 4 0 2 | 0 7 6 5 | 1 2 0 2 0 2

9 10 11 12 13

7 6 5 | 12-12-12 | 0 7 6 5 | 1 2 0 2 0 2 | 3 2

5 6 | 5 6

14 x1 15 16 17 18

19 20 21 22 23

24 25 26 x1 27 28

29 30 x1 31 32 33

34 35 36 x1 37 38

2 5 5 5 0 1 | 2 9 9 9 7 5 | 4 0 2 0 | 4 5 5 5 4 2 | 0 0 2 2 | 0 0

39 x1 40 x2 41 42 43

0 0 2 2 | 0 0 1 1 | 0 0 12 | 0 0 1 | 2 2 | 1 0

44 45 x1 46

0 9 9 7 | 4 0 2 | 0

היום יום־הולדת / ורדה גלבוץ

הכובסת האירית / עממי

1 6 8 2 3 4

0 1-1 0 1-1 0 1 0-3-1-0 1 1-0-1-5-3-1

5 6 7 8 x1 9

0 1-1 0 1-1 0 1 0-3-1-0 1-0-1 3-1 0 1-1-1 8-3-8-8-3-8

10 11 12 13 14

8-3-8-12-10-8 7-3-7-7-3-7 7-3-7-10-8-7 5-8-8 8-8-8 6-8-8 5-8-8

15 16 x1

1-0-1 3-1 0 1-1-1

הנה באה הרכבת / עממי

1 4 4 3 4 5

0 0 0 0 | 0 0 0 0 | 2 2 0 0 | 0 0 0 0 | 0 1 0 1 | 0 0 0

7 8 9 10 11 12

2 1 0 2 | 0 0 0 | 0 1 0 1 | 0 0 0 | 2 1 0 2 | 0 0 0

# הרקפת / עממי ♫

1 3/4

2 3 4 5 6 7

0 0 0 0 0 0 0 1

0 0 0 3 3 3 2 2 2 0 0 0 0 0 0 0

8 9 10 11 12 13 14 15

0 0 3 0 1 0 2 2 1 0 0 1 0 3 0 3 3 2

0 0 0 1 0 2 2 1 0 0 1 0 3 0 3 3 2

16

0

השקדיה פורחת / מנשה רבינא ✪

1 4/4 4

2

3

4

5

6

7

8

9

חצות הלילה של מר דוולנד / ג'ון דוולנד 🕒

1

2

3

4

5

6

7

8

x1

0 2 0 0 2 3 | 0 2 2 0 2 | 0 0 2 0 0 2 3

0 0 2 2 0 2 0 2 | : 2 5 0 2 3 2 0 0 | 2 0 2 0 2 2 0 2 3

0 0 2 2 0 2 0 2 | : 2 5 0 2 3 2 0 0 | 2 0 2 0 2 2 0 2 3

5 3 2 0 0 2 3 2 0 2 0 | 2 0 2 0 2 3 2 0 2 0 2 0 :||

0 0 0 0 0 0 0 0 0 0 0 0

יום־הולדת / עממי

1 4/4 2 3 4 1 5 2 6

2 2 0 0 1-0 2 2 2 0 1 0 :|| 1-0 2 1-0-1-0

7 8 9 10 11 12

0-0-0 0-0 1-1-1 :|| 2 0-1-0-1 1 0 1-0 2 2 0-1-0-1 0

13 x1

0-0-0 2

## יום הולדת שמח / עממי

1 3 4 2 3 4 5 6

0 0 2 0 1 0 0 0 2 0 0 1 0 0 3 0 1

7 8 9

0 1-1 0 1 1 2 0

# יונתן הקטן / עממי 🌿

1 4 2 3 4 5 6

7 8 9 10 11 12 13

14 15 16

## יריד סקרבורו / עממי

- Measure 2: Notes: C5, D5. Bass line: 0 0.
- Measure 3: Notes: E5, D5, C5. Bass line: 0 1 0.
- Measure 4: Note: B4. Bass line: 2.
- Measure 5: Notes: A4, G4. Bass line: 0 3.
- Measure 6: Notes: F4, E4. Bass line: 5 3.
- Measure 7: Notes: D4, C4. Bass line: 0 2.
- Measure 8: Notes: B3, A3. Bass line: 0 0.

- Measure 9: Notes: G4, A4. Bass line: 5 5.
- Measure 10: Notes: B4, C5. Bass line: 3 0.
- Measure 11: Notes: D5, C5, B4. Bass line: 0 1.
- Measure 12: Notes: A4, G4, F4. Bass line: 0 2 0.
- Measure 13: Notes: E4, D4. Bass line: 2 0.
- Measure 14: Notes: C4, B3. Bass line: 0 1.
- Measure 15: Notes: A3, G3, F3. Bass line: 0 2 0.
- Measure 16: Note: E3. Bass line: 2.

פ לאליזה / לודוויג ון בטהובן

1 3/4 7 7 7 2# 7-6 7-6 7-2 5-3 0 0 0 2 0 2 3 0 7-6

6 7 8 9 10 11 7-6 7-2 5-3 0 0 0 2 0 3-2 0 0 2-3 5 7 8-7 0

12 13 14 15 16 5 1 7-5 3 0 5-3 2 0 7 0 0 7 0 7-6 7-6 7-2 5-3

17 18 19 0 0 0 2 3-2 0

לה קוקרצ'ה / עממי 🌀

1 4/4 0 0 0 | 1 0 0 0 0 | 1 0 1 1 1 | 1 1 1 0 0 2 2

5 6 7 8 9 10 1 2

0 0 0 0 | 0 0 0 0 | 0 3 3 3 | 3 3 5 3 1 0 | 0 1 0 0 0 | 1

11 12 13 14 15

0 0 1 1 0 0 | 3 0 | 3 3 5 3 1 0 3 | 1 | 0 0 0 0 | 0 0

16 17 18

1 3 5 3 1 0 | 0 1

0 0 0

# לכובע שלי / עממי $\Delta$

למה לובשת הזברה פיז'מה? / דובי זלצר 

1  2 3 4 5

6  7 8 9

10  11 12 13 14

15 x6 16 17 18 19

1-0 0-0-0 0-1 :|| 0-0 0 1 0-2 1-0 0 0-0 0 0 0 0 0 1 0 0-0 0

20 21 22 23 24

1-0 0-0-0 1-1-1-1-1-0 1-0-1-3-1-0 3-1-0 1 2 1-0

25 26 27 28

1-1 0-1 0 0-1-0-1-3 1-0 1-1 1-1 1-0 0-1-1

29 30 31 32 33

1 0-0 0-0 3-3-3-3 3-3-3-0-0 1-0 1-1

לשדה יצוא יצאתי / עממי 

1 4/4 4/4 2 3 4

0-0-0-0-0-0-0 0-0-1-0-0 0-0-0-0-0-0-0 0-1-1-1

2 0-0 0-0 2 0-0

5 6 7 8

2-0-2-0-1-1-1 1-0-0-2-1-1 2-0-2-0-1-1-1 1-0-0-2-2-2

מחול השעות / אמילקארה פונקיילי 🕒

1 4/4

2 1 1 1 0 0 1 0 0 6

5 6 7 8

6 5 5-13 13-12 0-10 10-8 1 5 5 3 0-0 0 0-0

9 10 11 12 13

2-2-1 2 1 1 1 1 0 1 0 0 6 6-5 5-17

0 0 0 0 0 0 0 0 0 0 0 0 0

14

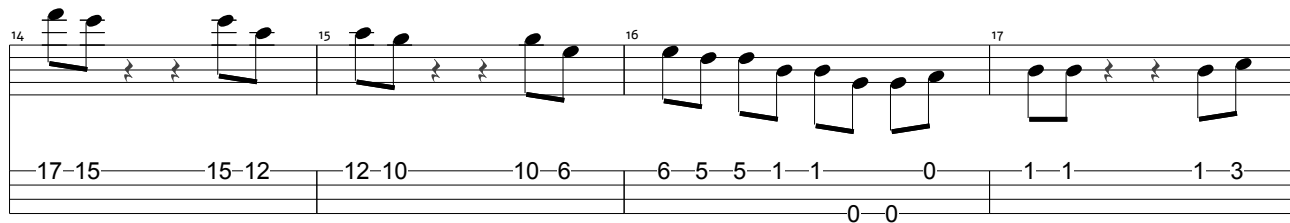

15

16

17

17-15 15-12 12-10 10 6 6-5 5-1-1 0 1-1 1-3

0-0

18

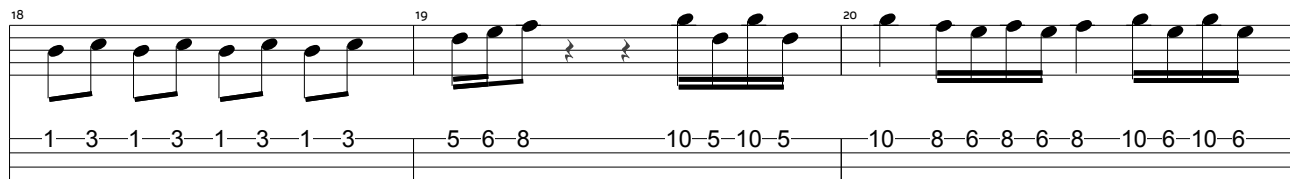

19

20

1-3 1-3 1-3 1-3 5 6 8 10-5-10-5 10-8-6-8-6-8 10-6-10-6

21

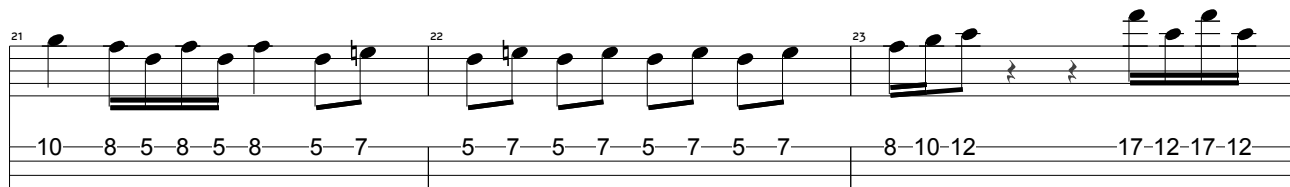

22

23

10-8-5-8-5-8 5-7 5-7 5-7 5-7 8-10-12 17-12-17-12

24 25 26 27

17-15-10-15-10-15-13-10-13-10 | 13-12-8-12-8-12-8-5-8-5 | 8-0-5-1-0 | 1-1-8-1-2-1

0 0

28

1

מינואט בסול מז'ור / כריסטיאן פצולד 

1 3 4 2 3 4 5

0 2 0 2 0 2 2 0 2 4 5 2 2 0 0 2 0

6 7 8 x1 9 10

2 2 0 2 1 2 0 2 2 0 2 0 2 1 2

0

סקורה / עממי ✨

1 2 3 4 5 6

5 5 7 5 5 7 5 7 8 7 5 7 5 1 0 1 0 1 0 0 1 0

7 8 9 10 11 12

5 7 8 7 5 7 5 1 0 1 0 1 0 0 1 0 5 5 7 5 5 7

13 14

0 1 7 5 1 0

## ערב מול הגלעד / מיקי גבריאילוב

1 2 3 4 5

6 7 8 9 10 11 12

13 14 15 16 17 18

0 1 1-0 1 0 1 0 1 1-3 4 1-3 0 1 1-0 0

1 0 0 1 1 0 1 1-3 4 3 1 1-3 3 6 3 1

1 1-4 3 1 1 1 1 1 8 8 6 3 4 4 3

1 0 1 1 1-0 0 1 0 1 8 8 6 3 4 4 3

19 20 21 22 23 24

1 8 8 6 3 4 6 3 3 6 6 6 4 3 1 1 3 4 3 1 3 4 3

25 26 27 28 29 30

0 1 1 0 0 1 0 1 0 1 3 4 1 3 0 1 1 0 0 1 0

31 32

0 1 1 1 0

## פזמון ליקינטון / רבקה גילי

1 4 4

2 3 4 5

1 3 2 0 1 2 1 0 0 1 1 3 5 3 0

2 2 0 2 0 0 2 2 0

6 7 8 9 10

3 3 3 0 1 0 1 3 3 0 1 0 1 0 0 2

0 0 0 0 0 0 0 0 0 0

11 12 13

0 1 0 1 2 1 0 1 0 0

0 0 0 0 0 0 0 0

קליניקה / איבן לריאנוב \*

1 4 2 3 4

5 6 7 8 9 10 11

12 13 14 15 16 17

0 0 1 0 1 0 1 0 2 0 0 0 1 0 1 0 1

0 1 0 2 0 0 1 0 2 5 3 0 3 1 0 1 0 0 3 1 0 1 0

2 2 0 0 1 0 2 0 3 3 3 1 0

ריקוד הציפורים / ורנר תומס 

1 2 3 4

5 6 7 8

9 10 11 12

13 14 15 16 17 18

19 20 21 22 23 24 25 26

27 28 29 30 31 32

שאגיד לך, אמא? / עממי  $\text{A}_{\text{B}}^{\text{C}}$

1 4 2 3 4 5 6 x1

0-0 0-0 0-0 0-0 0-0 0-0

0-0 0-0 1-1-0-0 2-2-0 0-0 1-1 0-0 2

7 8 9 10

0-0 0-0 0-0 0-0 1-1-0-0 2-2-0

שיר סיראי הוולגה / עממי 

1 4 2 3 4 5 6 7

0 0 0 2 0 0 0 2 3 2 3 2 0 0 0

8 9 10 11 12 X1 13 14 15

0 0 0 1 0 2 0 0 0 0 0 0 0 0 3 2 0

16 17 18 19 20 21 22 23

0 0 3 2 3 2 0 0 0 0 2 0 0 0 0 2 0 0

24

0

שרוולים ירוקים / עממי 

1 6 8 2 3 4 5

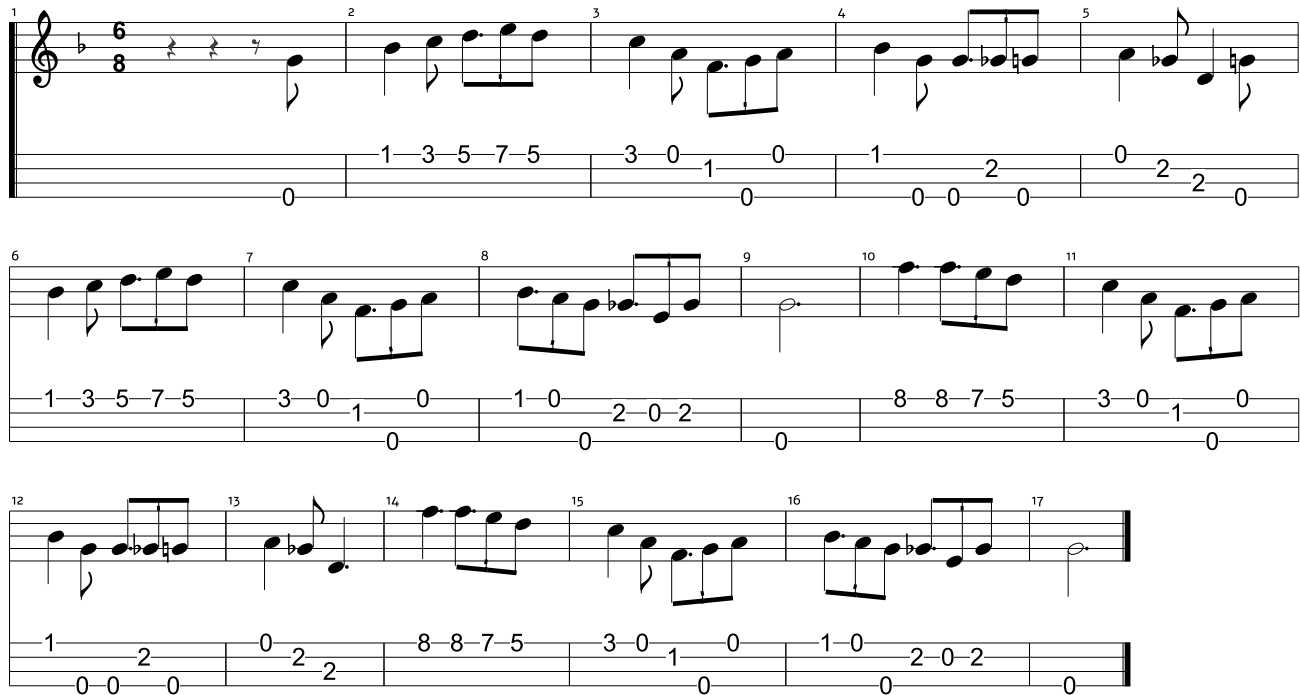

1 3 5 7 5 3 0 1 0 1 2 0 2 2 0

6 7 8 9 10 11

1 3 5 7 5 3 0 1 0 1 0 2 0 2 8 8 7 5 3 0 1 0

12 13 14 15 16 17

1 2 0 2 2 8 8 7 5 3 0 1 0 1 0 2 0 2 0

